



COMUNE DI PORTO TORRES

Provincia di SASSARI

PIANO DI VALORIZZAZIONE E RECUPERO DEGLI USI CIVICI DEL COMUNE DI PORTO TORRES



Professionista:	Il Sindaco SIG. MASSIMO MULAS
DOTTORE AGRONOMO MARCO PERRA	Il Dirigente ING. MASSIMO LEDDA
	Il Responsabile Unico del Procedimento ARCH. FABRIZIA MUZZU

Elaborato:

12 - CARTA DELLE AZIONI

QUADRO GENERALE CATASTALE su carta tecnica DBGT 10K - scala 1:50.000

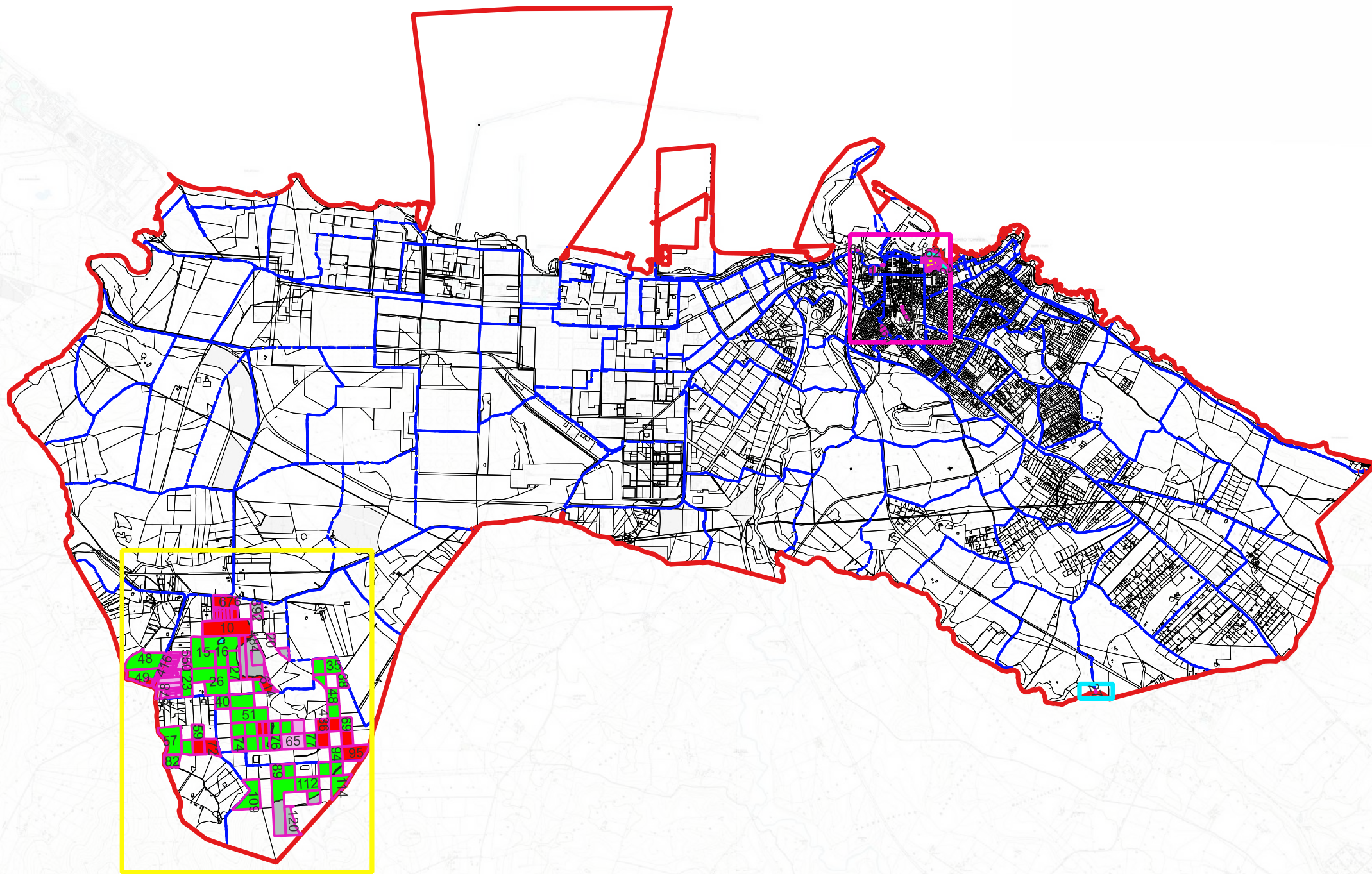

LEGENDA

- Limiti comunali Porto Torres
- Fogli catastali
- Usi civici all'attualità

TRESFERIMENTI, ESCLUSIONI E RECUPERI

- Recupero terre civiche
- Richiesta di esclusione da art. 36, comma 1, della L.R. n. 9/2006 (OO.PP. ex ante 05/07/2006)
- Richiesta di trasferimento terre civiche (cave) ai sensi dell'art.63 bis della L.108/2021
- Richiesta di trasferimento terre civiche (urbane) ai sensi dell'art.63 bis della L.108/2021
- Terre civiche idonee all'esclusione dall'accertamento (errore materiale Det. 278/2005)
- Terre civiche libere

USI CIVICI

Foglio 4:
Particelle 1620, 60, 73, 127, 128, 153, 154, 155,
156, 157, 158, 159, 160, 161, 1621, 1632

Foglio 5:
Particelle 243, 705, 600, 3408, 398, 716, 717

Foglio 6:
Particelle 160, 363, 493, 494, 495

Foglio 8:
Particelle 170, 172, 479, 497, 809, 841, 1001,
2941, 2942, 3223, 3444, 3582, 3408, 3574, 4292,
4303, 4305

Foglio 14:
Particelle 48, 49, 416, 419, 190

Foglio 16:
Particelle 199, 200, 386, 390, 554, 575, 576, 676,
677, 372, 410, 628, 629, 555, 391, 392, 10, 15, 16,
484, 598, 599, 18, 20, 596, 597, 153, 153, 154,
155, 156, 157, 158, 159, 160, 206, 353, 354, 355,
356, 357, 360, 361, 362, 363, 364, 369, 374, 375,
376, 542, 543, 550, 553, 559, 560, 23, 24, 26, 27,
547, 549, 602, 603, 614, 34, 35, 36, 38, 40, 41, 48,
51, 55, 57, 59, 62, 63, 129, 130, 131, 161, 162, 64,
65, 67, 436, 68, 69, 70, 71, 72, 74, 75, 76, 77, 78,
80, 82, 89, 669, 671, 672, 673, 91, 92, 94, 95, 98,
99, 109, 111, 112, 114, 116, 120

Foglio 22:
Particella 27

STRALCIO CATASTALE FOGLI 4, 5, 6, 8 su carta tecnica DBGT 10K- scala 1:3.000

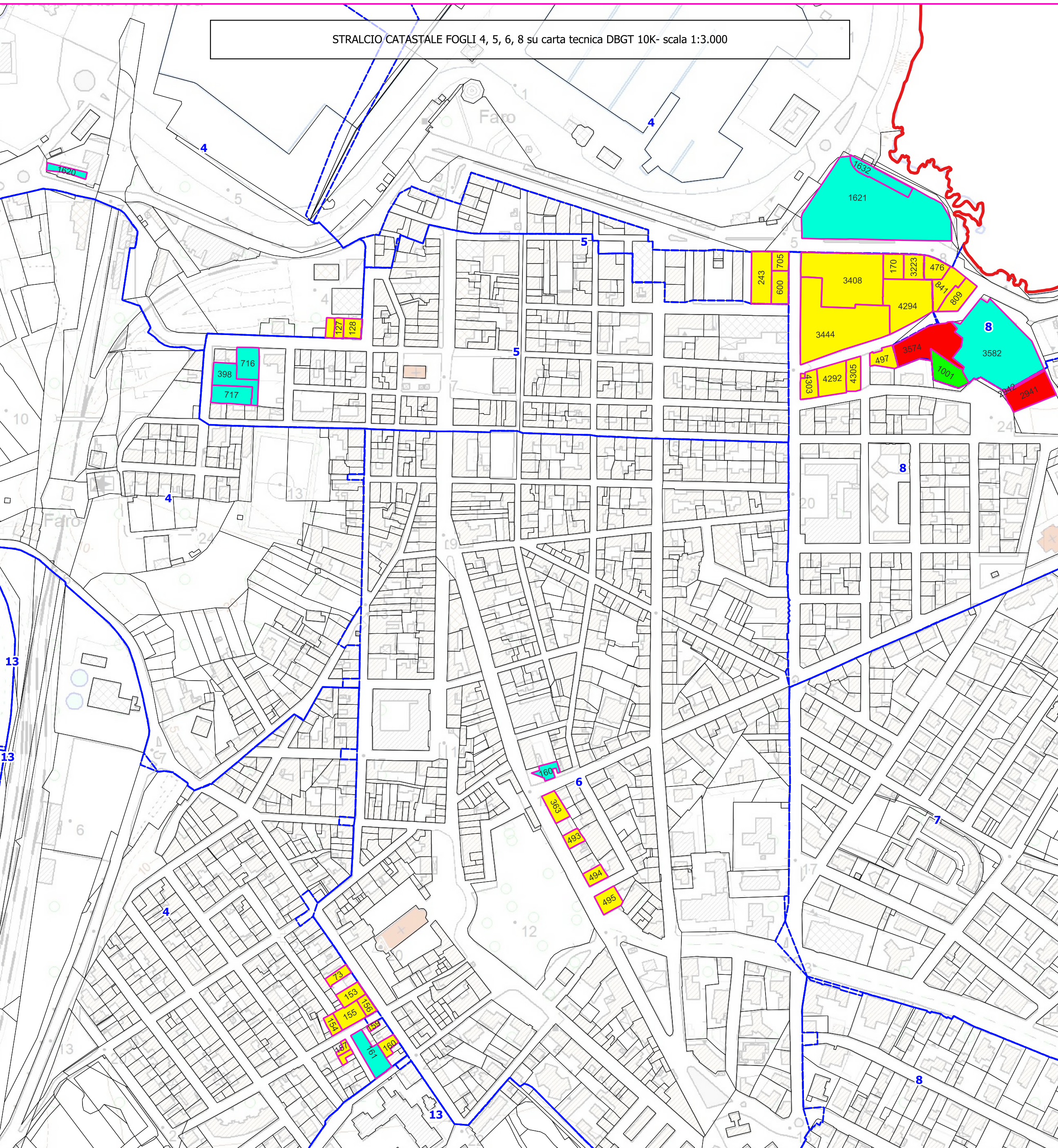

STRALCIO CATASTALE FOGLIO 22 su carta tecnica DBGT 10K- scala 1:3.000

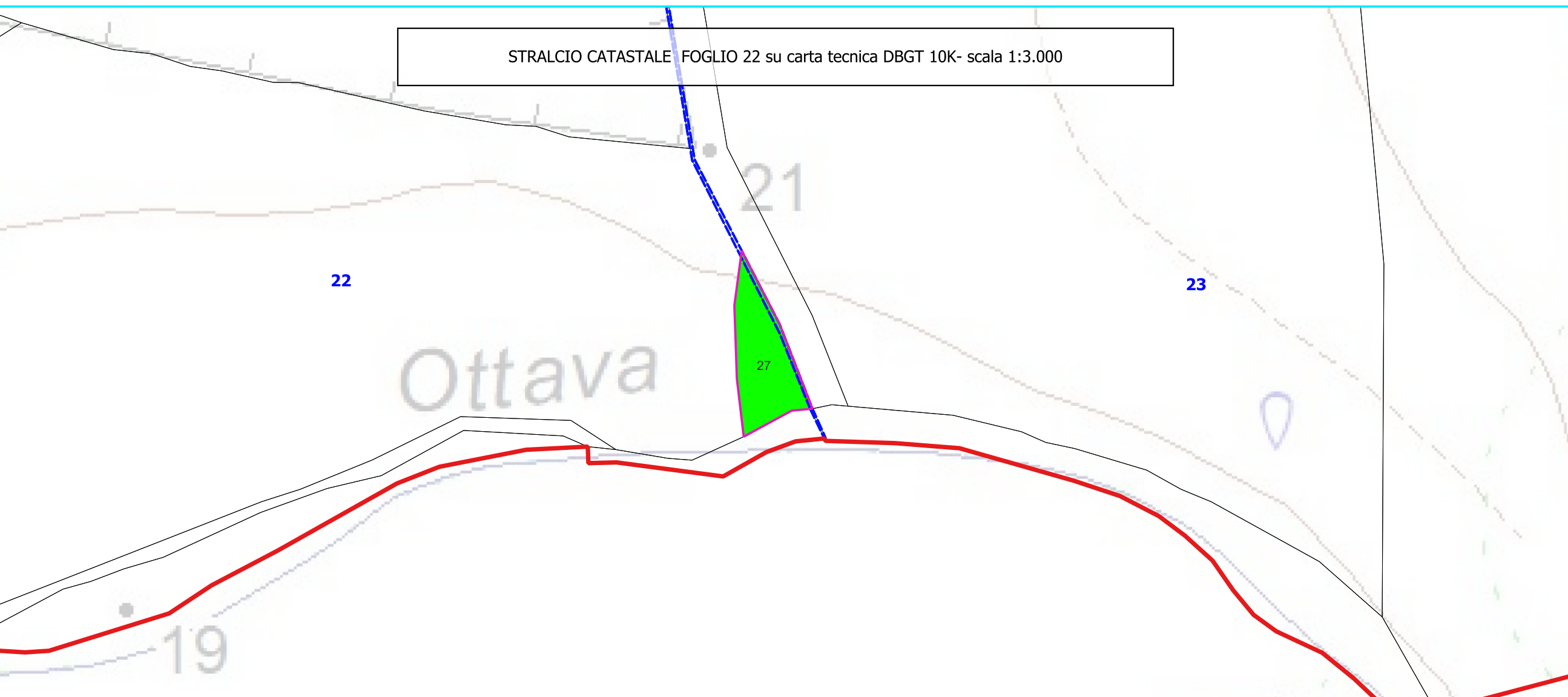

STRALCIO CATASTALE FOGLI 14, 16 su carta tecnica DBGT 10K- scala 1:3.000

